

AMELIE REINWART

EINE SCHÖN FREUNDSCHAFT



Amelie ist dreizehn Jahre alt. Sie ist stark. Sie hat Asthma und hasst ihre Krankheit. Sie hat Probleme zu kommunizieren mit ihren Eltern.



Die Ärztin in der Klinik. Sie ist ungefähr vierzig Jahre alt. Sie ist hilfsbereit und ruhig. Aber sie hört nicht zu. Ihre Problem ist, dass Amelie summt.

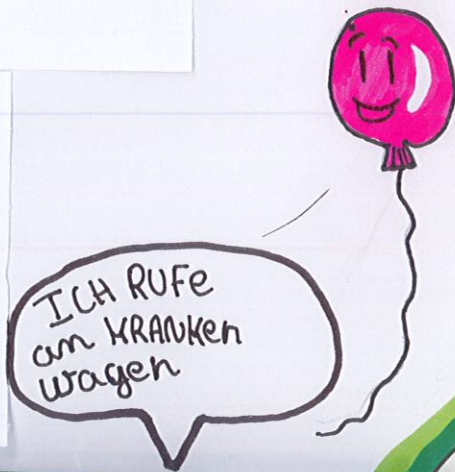

ICH RUFE am KRANKEN wagen



Bart ist 15 Jahre alt. Er ist Herdennmanger. Er wohnt in den Bergen. Er ist nett, hilfsreich. Nämlich er hilft Amelie, auf dem Berg zu steigen.

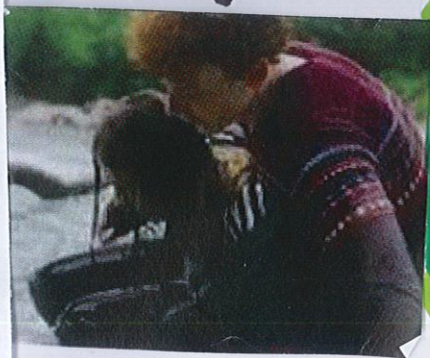

ICH STEIGE in den Bergen! hinauf auf dem



Amelie's Vater. Er ist ungefähr Dreißig Jahre alt. Er ist sehr gestresst und ängstlich für seine Tochter wie ihre Mutter. Er ist lieblich und mag Spaß machen.

Ich befürchte, dass Amelies
Gesundheitszustand sich
verschlechtert

Amelies Mutter



Ich hasse das Internat und
möchte vom dieser Krankheit
geheilt werden.

Amelie rennt

Amelies Vater



Trotz ihrer Krankheit
bleibt Amelie eine sehr
starke Person.



Präsentation ↴

Amelie, ein Kind, das an Asthma leidet, wird gezwungen, in eine Pension für asthmatische Kinder zu gehen. Amelie musste auf ein Internat gehen, weil ~~seine~~ ^{ihre} Asthmaanfälle zu schwer waren.

Rund um das Internat trifft sie auf Bart, den Herdenmanager. Im Laufe der Geschichte werden sie Freunde. Bart und Amelie werden sich in die Berge ~~wagen~~ ^{kennenlernen}, während Amelies Eltern und die Ärztin, die Leiterin des Internats gehen auf die Suche nach ihren ↴



Kinobesucher:

Ich finde den Film interessant, weil es viel Abenteuer und Spannung gibt.

Hör auf, stur zu sein,
Amelie, und höre auf
meinem Rat zu



Bart

Amelie ist krank. Also sie kann nicht rennen

Amelies V



Nervös und traurig

Amelies M

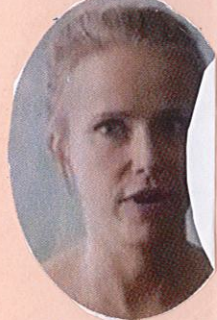

Nervös und traurig

Bauk



Herdenmanager.
Mutig und weiblich?

Amelie



Böse, energisch, stolz.
Sie hat Angst vor
Gewitter, und steun
ist

Präsentation

Amelies Familie fährt in die
Berge ~~in~~ ^{nach} Italien, weil
Amelie ist krank. Amelie
hasst ihre Krankheit; sie hat
Asthma.

Anis

Ich finde den film sehr
schön und gut aber
langweilig und deprimierend.

ich will, dass
Amelie wieder
gesund wird

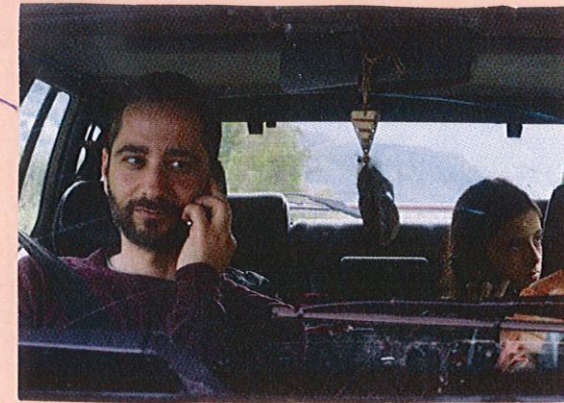

Sie ist
nein sture
sehr

ich
hasse meine
Krankheit

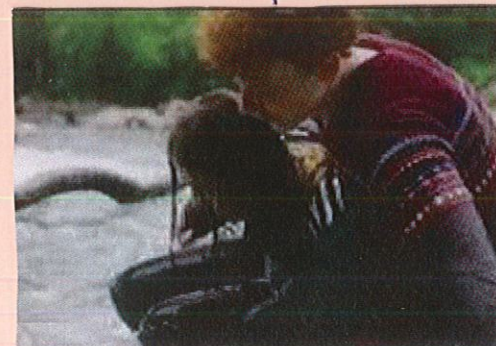

AMELIE RENNT: MEISTERWERK ODER KATASTROPHE?

Bist du glücklich in den Alpen?
NEIN!

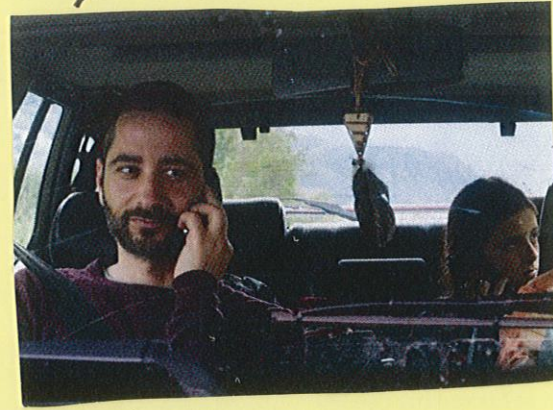

Obwohl der Film hat nicht-daktion viel, er ist sehr interessant. Die Geschichte ist cool und spannend. Amelie Rennt ist nicht eine Katastrophe aber nicht ein Meisterwerk. Es ist ein sehr guter Film.

Guter Film?

SEHR guter Film!



Der Film spielt in den Alpen. Die Hauptfiguren sind Amelie und Bart. ^{Zuerst} Amelie hat Asthma, deshalb ist sie in den Alpen gefahren mit ihren Eltern. In ^{der} Klinik fühlt sich Amelie nicht gut und sie reißt in den Bergen aus. Hier trifft sie Bart.

Du wirst sterben wenn du ~~gehst~~ weiter. ^{so} macht

Kein Problem

Hallo wie geht's?



NEIN!
nicht gut!
schlecht!



Amelie ist unsympathisch. Sie wohnt in ^{der} Stadt in Berlin. Sie hat Asthma aber sie ignoriert ihre Krankheit. Sie hat Probleme mit ihren Eltern.



Bart wohnt in den Alpen. Er ist Herdenmanager. Er ist sehr nett und er ist schön. Er ist lustig und tolerant ^{zu} Amelie. schön

Amelie kennt
Amelie ~~kennt~~ **rennt** während
Amelie kennt

Ihre Eltern fahren Amelie zur Klinik ~~elaggen~~
Amelie ~~hört~~ **also** ~~hört~~ Musik im Auto. ~~dann~~ ihr Vater muss,
sie ~~auf dem Handy~~ **anrufen**
hallo Amelie! Wie ~~fahren~~ **in den** Bergen

Sie heißt Amelie
Amelie ist ein 13-jähriges Mädchen und
Sie wohnt in Berlin
Amelie hat Probleme mit ihren Eltern
Sie hat Asthma
Sie ist allergisch auf Pollen

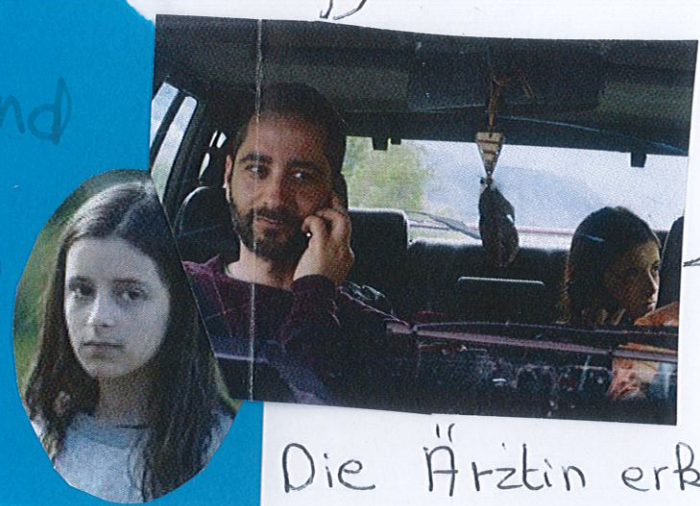

ich hasse ~~in~~ die Bergen

Die Ärztin erklärt den Eltern, was Amelie passieren wird, wenn sie eine neue **Krise** macht



Sich hasse ~~ihre~~ **meine** Krankheit

Er heißt Bart
Er ist ein 15-jähriger Junge
(Er hat keinen Vater) sein Vater **ist gestorben**
Er wohnt in Tirol in den Alpen
Er ist Herdenmaager
Er ist nett



Amelie trifft Bart ~~in~~ **auf** einer Bank, als sie aus der Klinik ~~aus~~ **reißt**. Bart gibt ihr ~~ein~~ **ein** Brötchen



ich hasse diese ~~Klinik~~ **Klinik**

Sie ist Amelies Mutter
Sie wohnt in Berlin
Sie ist nett

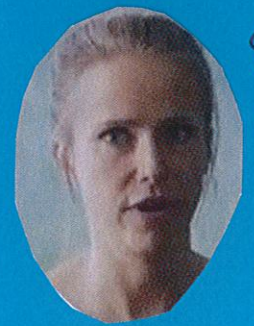

Er ist Amelies Vater
Er wohnt in Berlin
Er ist sympathisch



Wenn Amelie eine neue Krise macht, stirbt sie.

Hast du Hunger? Ich habe zwei Brötchen.

Ich will, dass meine Krankheit zu Ende geht.

Der Film heißt "Amelie Rennt". Er spielt in Südtirol (Norditalien). Das ist ein Drama und eine Komödie von Tobias Wiemann. Amelie ist ein Mädchen und Bart ein Junge. Sie sind die Hauptfiguren.

Findest du nicht die Berge wunderschön?



ein erleuchtendes Abenteuer



Bart wohnt in Tirol, auf dem Land. Er ist ein Herdenmanager und mag seine Kühenherde. Er ist generous, großzügig. (Er hat keinen Vater.) Sein Vater ist gestorben.

Freunde und vielleicht mehr :-)

KINOBESUCHER

Séraphin et Mélina.



Amelies Eltern sind getrennt. Deshalb wohnt sie abwechselnd bei ihrer Mutter und bei ihrem Vater.



Amelie hat Asthma. Sie hat ihre Krankheit. Die Symptome sind gefährlich, deshalb muss sie in die Klinik fahren. Sie trifft Bart auf einer Bank. Obwoh Amelie krank ist, will sie über dem Wunderfeuer SPRINGEN.

AMELIE RENT

Amelie



Amelie ist Asmatikerin
 versteht sich nicht gut mit ihren
 Eltern. Sie ~~übernimmt keine~~
~~Verantwortung für ihren Patienten,~~
 Dann sind es die Eltern, die sich
 entscheiden in eine Klinik
 für Asmatiker zu gehen aber
 Sie möchte nicht dorthin gehen

Bart



Bart ist ein
 sehr netter Kerl und er
 arbeitet genauso viel
 wie ein Bauer

Ich fand den Film sehr gut, interessant und vor
 allem mit viel Action.

Amelie Mutter



Die Mutter ist sehr
 besorgt um ihre
 Tochter. Sie ^{ist} sehr
 verärgert mit
 ihrem Ex-Verheirateten
 Mann

Amelie Vater



Der Vater ist sehr
 humorvoll und sehr
 freundlich zu seiner
 Tochter

Hier ^{ist} das ^{du} musst
 hungrig
 sein

Springe nach oben
 und unsere ^{Wünsche}
 werden wahr

ich möchte
 eine Pause
 machen

Komm schon, wir
 sind fast da

